



***VI HAR FÅET EN
FANTASTISK IDÉ***

og hvad så...?

Hvem er Alt4Kreativ A/S?

Vi er et innovationsfirma som hjælper organisationer, grupper og individer med at skabe fornyende og bedre resultater. Det gør vi ved at benytte kreative og dialogiske metoder som:

- Skaber mange nye og anderledes ideer
- Skaber bedre ideer
- Skaber ny viden og indsigt

Virksomheden er startet i 2000 af Finn Kollerup, og tæller i dag 6 medarbejdere.

Derudover har vi samarbejde med en meget stor gruppe af dygtige freelancere.

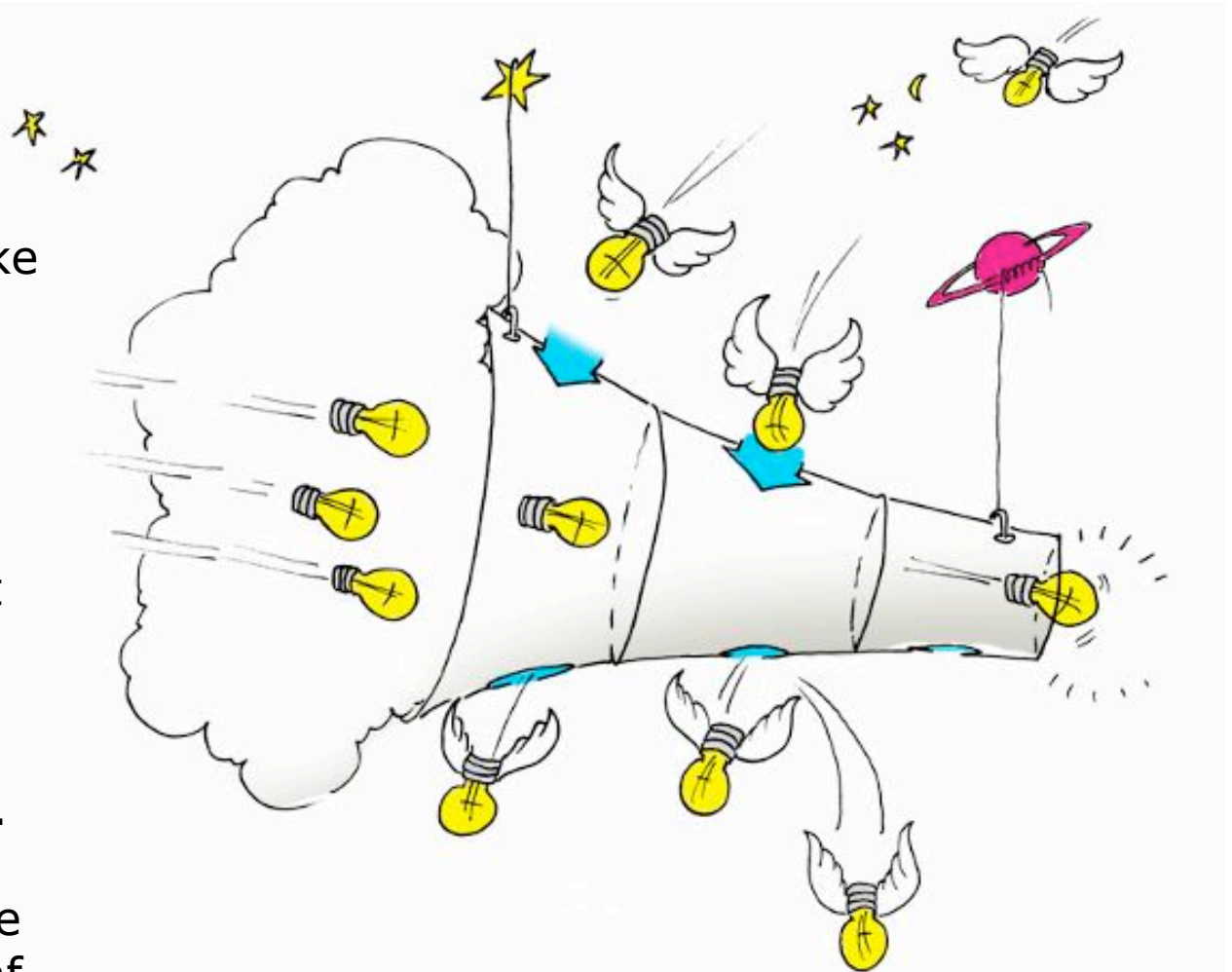

Mål for oplægget

- At I får et indblik i hvilken type modstand i kan forvente at møde overfor jeres nye ideer
- og at får nogle værktøjer, som kan hjælpe jer til at overvinde denne modstand

**“Det er
nemmere at
gøre en vild
idé tam end
at gøre en
tam idé
vild...”**

- Bo Krüger, Moving Minds





**"HVIS EN IDÉ VED
FØRSTE ØJEKAST IKKE
VIRKER ABSURD,
ER DER IKKE NOGET
HÅB FOR DEN"**

Albert Einstein

Den universelle succes kurve

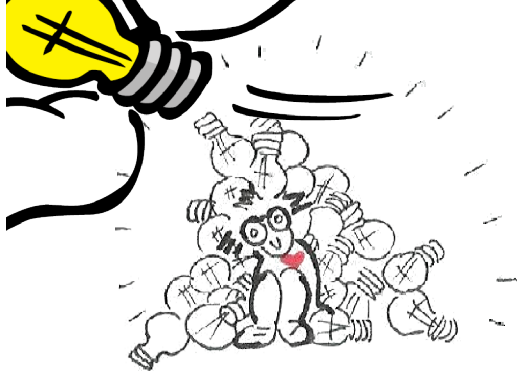

Greg Stevens, James Burley, and Richard Divine: "Creativity & Business Discipline = Higher Profits Faster from New Product Development," *Journal of Product Innovation Management*, **16**, 455-468, (1999)

Log10 af antal ideer

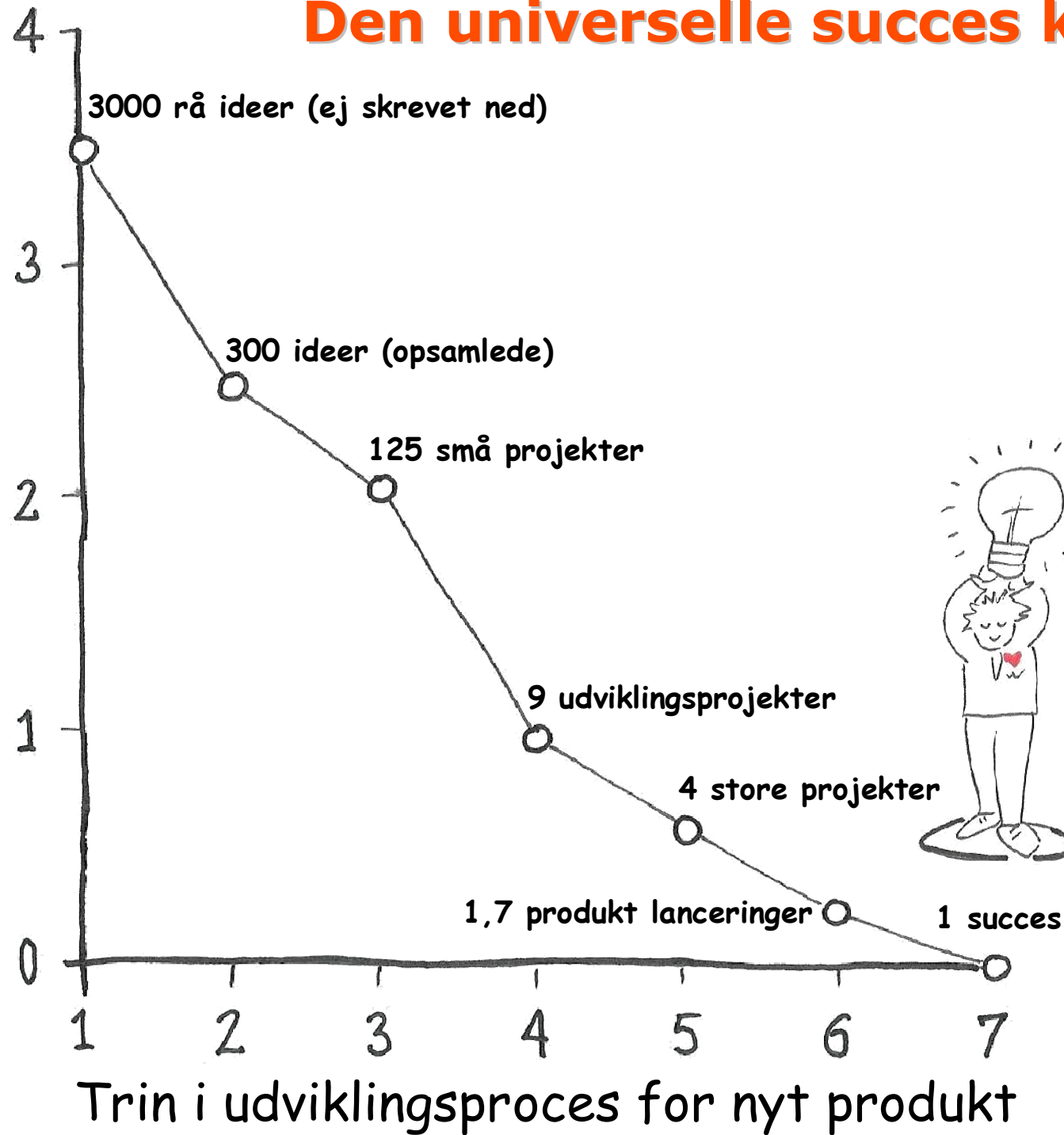

Trin i udviklingsproces for nyt produkt



Kilde: Den norske avis "Verdens Gang"

Middelmådhedens komplot

(The Collusion of Mediocrity)

Middelmådighedens komplot

Paul Levy har udviklet begrebet "The Collusion of Mediocrity", eller – frit oversat – middelmådighedens komplot: Vi indgår (uudtalte) gentlemanaftaler med hinanden om at "hvis du ikke udfordrer mig, så udfordrer jeg heller ikke dig". Paul Levy beskriver middelmådighedens komplot som følger:

"Jeg vil rose dig hvis du ikke udfordrer mig".
"Stabilitet frem for alt – også selvom prisen er manglende innovation og forandring"

Den originale beskrivelse af "Collusion of Mediocrity" kan findes på Paul Levy's hjemmeside www.cats3000.net

Fire niveauer af middelmåddighed

1. Falsk pænhed
Vi forsøger at være komfortable ved at være uærlige
2. Falsk ros eller ris
Vi siger tingene som de er – og stopper der
3. Fortyndning & kompromis
Vi ved hvad der skal gøres – og tager det mindst mulige skridt
4. Udviskning & tilbageskridt
Vi klør på med krum hals – og mister pusten

**HVILKE
KONCEPTER VIL
VI GERNE
HANDLE PÅ?**

I forbindelse
med mine
overvejelser...

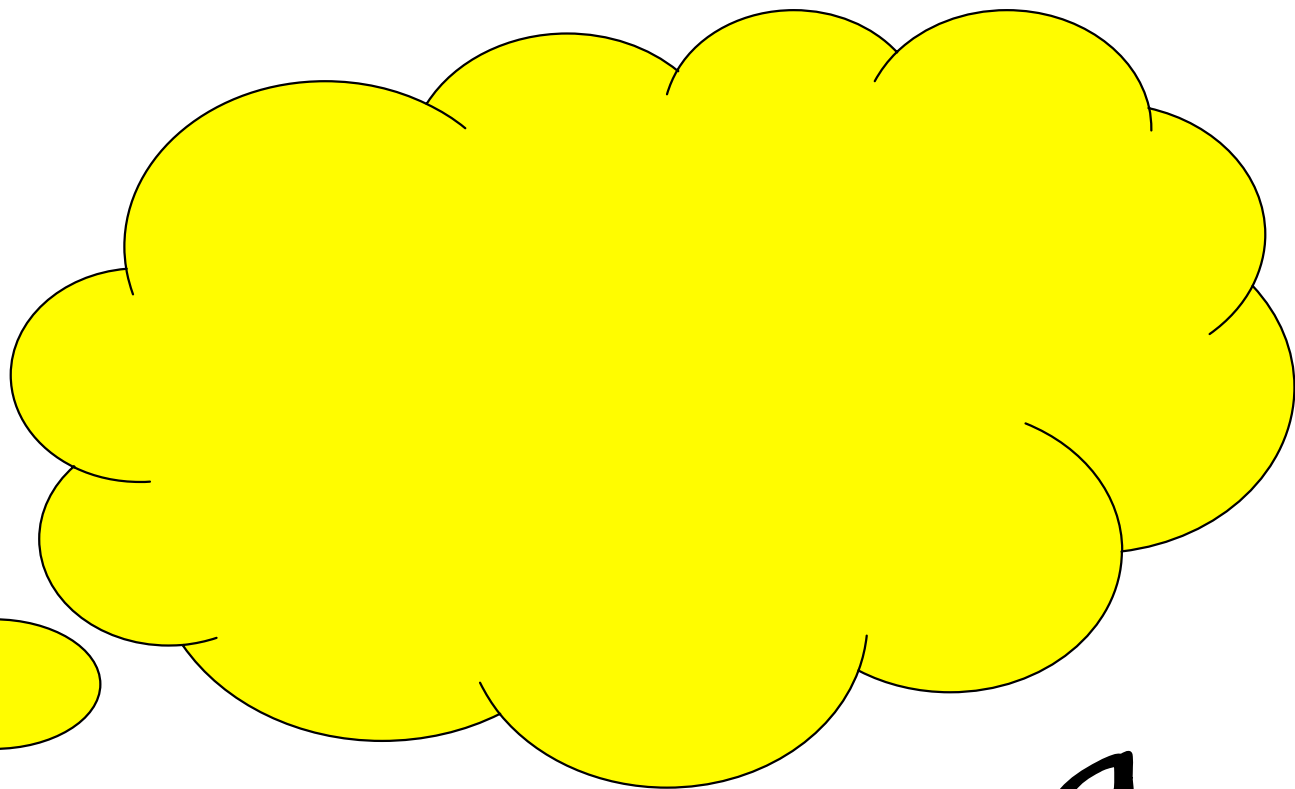

...ville jeg
virkelig
ønske at...

COLLUSION SPØRGSMÅL

PROAKTIV PLANLÆGNING

GAMEPLAN for _____

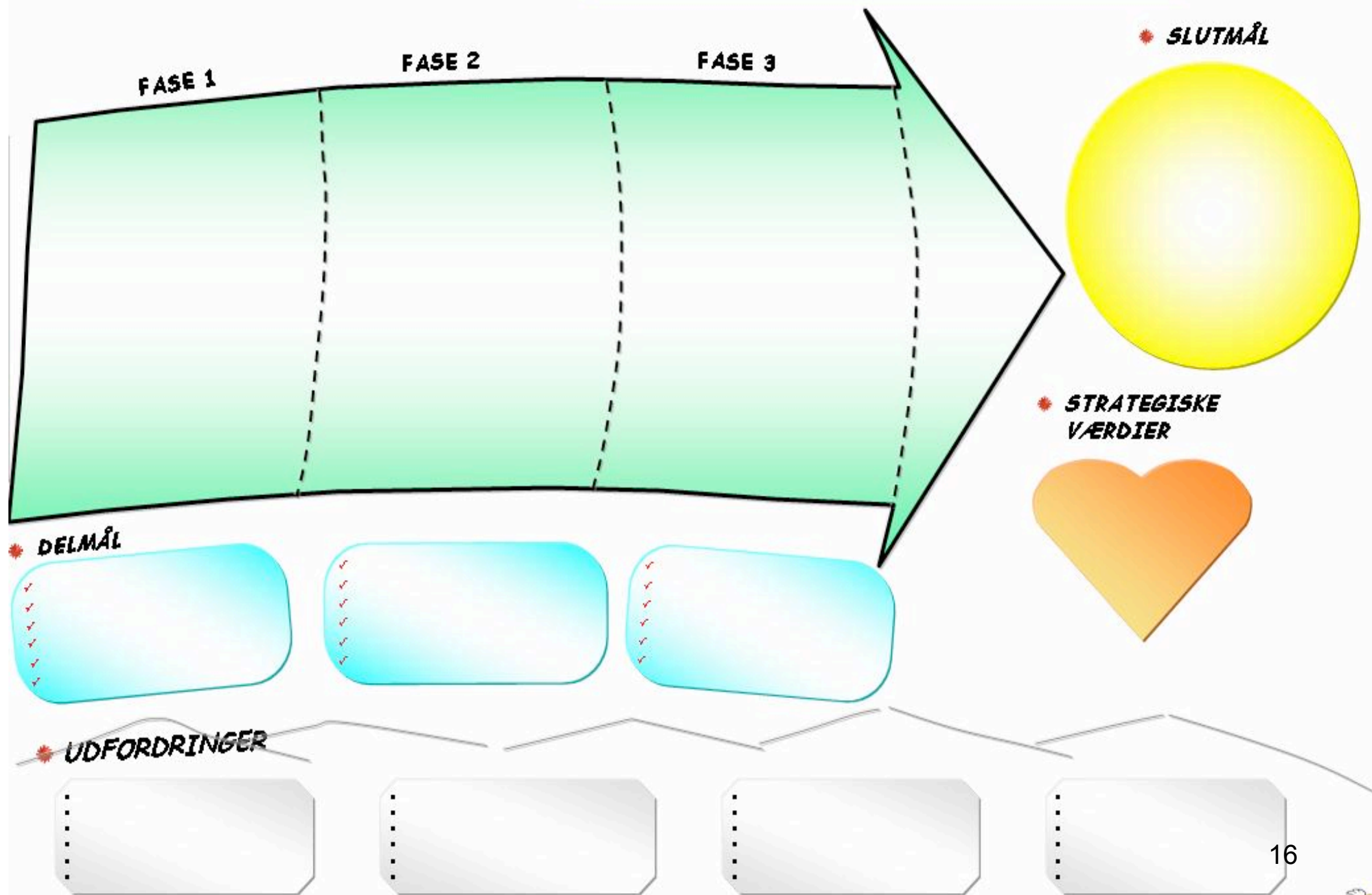



Sådan garanteres minimalt udbytte når I skal tænke nyt:

- Sæt et *homogent* hold af *eksperter* til at generere ideer
- Lad være med at *dokumentere* processen
- Gå umiddelbart efter de ideer som *de fleste* godt kan lide
- Lad være med at *følge op* bagefter
- Snak kun om det som er *muligt* og *realistisk*
- *Straf* dem som kommer med dårlige ideer
- Søg kun efter ideer indenfor dit *eget* fagområde
- Insister på at der skal komme *konkrete produkter* ud af de kreative processer *med det samme*

Go where the energy is...!

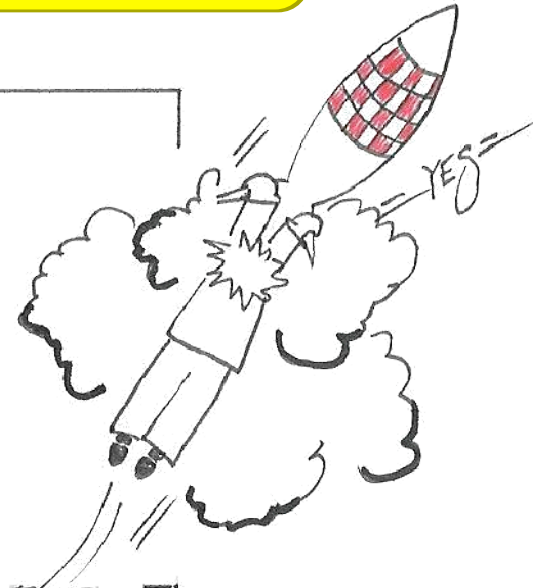

HØJ PASSION	<p>Nogle medarbejdere brænder for sagen, men ledelsen bakker ikke op - eller er ikke opmærksomme på sagen.</p> <p>Resultatet er FRUSTRATION & SPILD</p> 	<p>Medarbejderne brænder for sagen, og ledelsen bakker op - her er en rigtig god chance for at rykke.</p> <p>Resultatet er INSPIRERET AKTION</p> 
LAV PASSION	<p>Her er ingen interesse for at agere fra nogen af parterne, så der bliver heller ikke gjort noget...</p> <p>Resultatet er STATUS QUO</p> 	<p>Ledelsen ruller et program ud - men det ruller hen over hovedet på medarbejderne, som ikke kan se ideen...</p> <p>Resultatet er RESIGNATION & SPILD</p> 
LAV EVNE	HØJ EVNE	



Adresse og kørselsvejledning

Vi bor centralt på Østerbro, på 6. sal i det gamle vinlager i Hans Just bygningen:

- Adresse: Århusgade 88, 6. sal, 2100 København Ø
- Telefon: 35 26 93 95
- e-mail: info@alt4kreativ.dk
- KRAK's ruteplan
- DSB Rejseplanen

Nærmeste S-station er Nordhavn, ca. 7 minutters rask gang fra vores kontor.

Bemærk: Østerbro har 2 timers parkering i hele området, husk derfor at stille parkeringsskiven!

Kontakt os

Finn Kollerup, direktør:

26 12 99 95; Finn.Kollerup@alt4kreativ.dk

Eva Høeg Schultz, kreativ partner:

26 11 09 95; Eva@alt4kreativ.dk

Sofie Klintrup, blondine:

26 83 11 22; sofie@alt4kreativ.dk

Gus, aussie:

35 26 93 95; gus@alt4kreativ.dk

Tanja, webbabe:

35 26 93 95; tanja@alt4kreativ.dk



Hvis du vil vide mere...
www.alt4kreativ.dk